



説明

### 2024年度：OP-NETスポーツ安全保険について

OP-NET加盟施設にて走行者・コースへ立ち入りされる同伴者の方に、安全に楽しく走行頂くためのスポーツ安全保険です。  
 保険内容については、スポーツ安全協会をご覧ください。  
 2023年度の保険適用期間は、2023/4/1～2024/3/31までです。  
 コース走行には、保険加入が必須です。  
 保険加入が確認できない場合は、走行をお断りさせていただきますのでご了承ください。  
 申し込み期日の保険適用はできないため、必ず事前に申し込みください。

子ども ※中学生以下 **2500 円** 大人 **3500 円**

#### ＋ 傷害保険 保険金額

	対象範囲	死亡	後遺障害 (等級)	入院 (1日につき)	通院 (1日につき)
子ども ※中学生以下	団体活動中とその往復中	2,000万円	3,000万円	4,000円	1,500円
大人 ※14歳以下	団体活動中とその往復中	2,000万円	3,000万円	4,000円	1,500円
大人 ※15歳以上	団体活動中とその往復中	600万円	900万円	1,800円	1,000円

※入院、通院については治療日数1日目から補償されます。  
 ※入・通院保険金は医療費の実費ではなく、上表のとおり1日当たりの定額保険金が支払われます。  
 (各自治体の助成等で治療費がからない場合でもお支払いの対象となります。)  
 ※約款所定の手術を受けられた場合には、手術保険金(入院中の手術：入院保険金日額の1.0倍、入院中以外の手術：入院保険金日額の5倍)が支払われます。  
 ※年齢の判断は「令和●●年4月1日」と「掛金の支払い手続きを行う日」のいずれか遅い日の年齢を基準とします。

#### ＋ 支払いされる保険金

保険金種別	対象となる治療期間・限度日数
死亡保険金	事故の日からその日を含めて180日以内の死亡
後遺障害保険金	事故の日からその日を含めて180日以内の後遺障害
入院保険金	事故の日からその日を含めて180日以内の入院
手術保険金	事故の日からその日を含めて180日以内の所定の手術
通院保険金	事故の日からその日を含めて180日以内の通院 ただし支払日数は30日が限度

#### 📍 申込方法

本サイトよりWEB申し込みを行ってください。  
 ご来場時に会員証をお渡しいたします。

#### お支払いに関して

クレジットカード決済/銀行振込  
 当日の店頭でのお支払いはできません。  
 お支払いは来場日3日前までに入金確認出来るように手続きしてください。  
 お支払い確認後、保険加入の手続きを進め、会員証を発行させていただきます。  
 会員証が発行された方は受付時に会員証のご提示で保険加入の確認とさせていただきます。

保険内容  
 支払方法

申込み前に必ずご一読ください！

#### OP-NET加盟施設

OP-NET加盟施設に共通のご利用頂けます。

MXfield TOYOTA ホームページへ  
 愛知県豊田市国谷町下ノマエ7

2023年度申込  
 2023年4月～2024年3月

いなべモータースポーツランド ホームページへ  
 三重県いなべ市貝ヶ崎町市之原160

2023年度申込  
 2023年4月～2024年3月

① 入りたいコースの申込ページをクリック

スラムパーク瀬戸 ホームページへ  
 愛知県瀬戸市余床町 6 1 8

2023年度申込  
 2023年4月～2024年3月

コスモスポーツランド ホームページへ  
 富山県富山市中川原新町7 (株)OHIRA内 コスモスポーツランド事務局

2023年度申込  
 2023年4月～2024年3月

ブラックポア ホームページへ  
 石川県金沢市山川町申1

2023年度申込  
 2023年4月～2024年3月

信州マウンテンパーク ホームページへ  
 長野県諏訪郡下諏訪町木の下

2023年度申込  
 2023年4月～2024年3月

ウッズモータースポーツランド下市 ホームページへ  
 奈良県吉野郡下市町新仕239

2023年度申込  
 2023年4月～2024年3月

モトワークスエムエックス ホームページへ  
 静岡県裾野市須山3076-1

2023年度申込  
 2023年4月～2024年3月

WEB 申込可能コース

24年度からシステムを変更していますので、申込みをする方は全員「新規会員」で登録してください！

## ログイン

ログインまたは会員登録を行ってください。  
2024年度よりシステムが刷新され、新規会員登録を行ってからの登録となりました。  
まずは新規会員登録を行ってください。  
会員登録を行ってからは、以降はログインいただけます。

## 新規会員登録

メールアドレス

「info@mail.opnet.site」からのメールを受信できるアドレスを使うか、設定で着信を許可してください。

## ログイン（既に2024年度以降の会員の方）

メールアドレス

パスワード

[パスワードを忘れた方](#)

## OP-NET

## 新規会員登録

入力いただいたメールアドレスに認証メールを送信しました。  
メール内のURLをクリックし、会員登録を完了してください。

[OP-NET]会員登録のお知らせ 受信トレイ x

OP-NET <info@opnet.site>  
To 自分

**メールを受信したら URL から完了**

メールアドレスを確認しました。まだOP-NET登録は完了していません。  
以下のURLより登録を続けて下さい。

URLが途中で改行されている場合は、一行にしてURLにアクセスして下さい。

<https://opnet.site/members/signup2/d6%3A5b%3Ac6%3A63%3Aee%3A66%3A43%3A17>

※このメールの内容に心当たりがない場合は、本メールの破棄をお願い致します。

※本メールは送信専用です。内容について疑問点などございましたら、下記URLをご確認ください。

OP-NET  
<https://opnet.site>

## OP-NET

## 新規会員登録

OP-NETの会員登録を行います。  
利用規約の確認をお願いします。

メールアドレス

rhara@g-m-w.jp

パスワード

**パスワードを設定します**

パスワード再入力



このメールに本申込用 URL が送られてきますので、有効なアドレスを使用してください。  
また、@opnet.site からのメールを迷惑メールとして判断されないように設定してください！

ここで会員証に掲載する  
写真を登録します。  
本人確認の出来る写真に  
してください。

## 加盟者追加

## 顔写真

ファイルを選択 選択されていません

正方形に整形されます。  
顔の中心を画像の中心に合わせた写真をアップロードしてください

## 加入者氏名

姓 名

## 加入者氏名ふりがな

姓 名

## 加入者性別

男性

## 加入者生年月日（8桁）

例) 19800228

## 郵便番号（7桁）

例) 1112222

## 必要事項を入力

氏名  
ふりがな  
性別  
生年月日  
住所  
メールアドレス  
血液型  
連絡先  
保護者（未成年の場合）

入力に不備がある場合は  
エラーが出ますので、再度入力してください。

会員ページ ↓

現在の適用年度：2024年度 2024年4月1日～2025年3月31日

複数の加盟者登録を行うと、加入申請を一括して行うことができます。

## 登録済み加盟者一覧

追加でご家族分など加盟したい場合はこちらから

加盟者の登録

員 弁 太 郎

2024年度未加入

クリックすると会員証を表示します

2024年度の加入が必要な加盟者が存在します

加入が必要な場合、以下より申請を行ってください。

2024年度：加入申請

会員メニュー 各種変更もできます！

✉ メールアドレスの変更

🔑 パスワードの変更

🚪 ログアウト

現在の適用年度： **2024年度** 2024年4月1日～2025年3月31日

複数の加盟者登録を行うと、加入申請を一括して行うことができます。

登録済み加盟者一覧

**追加でご家族分など加盟したい場合はこちらから**

加盟者の登録



員弁 花子

2024年度加入済

員弁 太郎

2024年度未加入

クリックすると会員証を表示します

2024年度の加入が必要な加盟者が存在します

加入が必要な場合、以下より申請を行ってください。

加入申請を行う加盟者を選択してください

員弁 太郎

決済する方にチェックを入れて「決済を行う」

決済を行う

2名以上登録する場合は、  
「加盟者の登録」から加盟したい人数分の登録を済ませます。

登録したら、「加入申請を行う加盟者を選択してください」から、加盟したい分にチェックを入れて、決済します。

**加入完了（決済完了）している方は、名前をクリックすると会員証が表示されます**

会員証は、スクリーンショットや画像で保存しておく、通信環境の優れないコースでも提示できます！  
印刷して持っていても問題ありません！

2024年度：OP-NET会員証

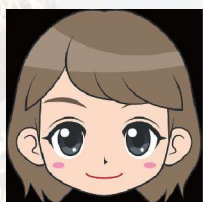

会員ID：0000002

員弁 花子

加入コース：MXfield TOYOTA  
加入日：2024年02月25日



情報の編集

会員証をメールで送る

🔄 ダッシュボードに戻る

**会員証が表示されない場合は、加盟ができていません！**

WEB会員証がありません。決済を行ってください。

情報の編集

会員証をメールで送る

🔄 ダッシュボードに戻る

## 加盟者決済

## 誓約文

私は、本コース使用規定ならびに MFJ 国内競技規則に同意いたします。またコース走行参加・レース参加に当たり関連して起こった死亡、負傷、その他の事故で私自身の受けた損害について、本コース役員、係員、雇用者、ならびに他の走行者、観戦者など に対して非難したり、責任を追及したり、損害賠償を要求したりしない事を誓約します。

なお、このことは事故が上記コース役員の手違いなどに起因した場合であっても変わりません。

また、私は走行に対し、身心共に健全かつ適格であり、コース走行に要求される標準能力を持っており、走行についてもコース、又はスピードに対しても、適格であり、かつ走行が可能であることを誓い、MFJ 国内競技規則、並びに OP-NET 加盟各コースの使用規定を遵守致します。尚、私の過失により、施設、器材、車両等に損害を与えたときは、損害について弁償いたします。スポーツ安全保険の当日加入は、保険が適応されない事も了承致します。

※もし、お怪我をされた場合はスポーツ安全保険をご加入されたコース施設へ事故申請ください。

## 誓約文の確認

上記の誓約文を確認し、了承しました。

## 対象年度

2024年度

## 対象加盟者

- ・員弁 太郎：保険区分C 3,500円
- ・員弁 花子：保険区分C 3,500円

## 決済金額

7,000円

## 申込人数分、まとめて決済可能です！

クレジットカード決済を行う



Paidy後払い決済を行う

コンビニ決済・銀行振込

Paidy後払い決済の場合は、翌月のお支払いとなります。コンビニ払いは支払い手数料356円（税込）が掛かります。

[ダッシュボードに戻る](#)

## クレジットカード決済

VISA,Master,JCB,Amex,Dinersのカードブランドがご利用いただけます。



カード名義

TARO YAMADA

カード番号

4444 3333 2222 1111

有効期限（月/年）

12/24

セキュリティコード

123

個人情報取得への同意

[個人情報の取扱いについて](#)

クレジットカード決済を実行する

[決済方法の選択に戻る](#)

Paidy後払い決済の場合は、翌月のお支払いとなります。コンビニ払いは支払い手数料356円（税込）が掛かります。

[ダッシュボードに戻る](#)

クレジットの場合

クレジットカード決済を行う



Paidy後払い決済を行う

コンビニ決済・銀行振込

## Paidy後払い決済について

Paidy翌月払いは、メールアドレスと携帯電話番号だけで簡単に決済できるサービスです。

「後払い」のため、すぐに支払う必要は無く、お近くのコンビニエンスストア・銀行などで翌月にお支払いいただけます。

## 【必ずお読みください】Paidy決済の注意事項

OP-NETでは、一度成立した決済の「取り消し」には対応しておりません。

万が一キャンセルまたは二重決済となった場合は、運営事務局からの返金金額をPaidyでのお支払いに充てて頂くようお願いいたします。

※お支払いの手数料はお客様負担となりますことご了承ください。

決済を行う

Paidy後払い決済の場合は、翌月のお支払いとなります。コンビニ払いは支払い手数料356円（税込）が掛かります。

[ダッシュボードに戻る](#)

Paidyの場合



# 2024年度4月から 価格改定 となります



WEB 申込みサイトのセキュリティ強化による改編に伴い、2024年度分から下記新価格にて運用致します。  
何卒ご理解の程、お願い申し上げます。

## 2024年度分 (2024年4月1日～2025年3月31日適応)

区分	旧価格	新価格
C 区分 (64歳以下)	¥3,000-	¥3,500-
B 区分 (65歳以上)	¥3,000-	¥3,500-
A1 区分 (中学生以下)	¥2,000-	¥2,500-

※2024年4月1日時点での年齢

右に記載の加盟コースを走行する場合は、OP-NET スポーツ安全保険への加入が必須です。未加入の場合は、走行をお断り致します。必ず事前加入を済ませてください。なお、申し込み即日保険適用はできないため、走行当日の加入はできません。

## 24年度加盟コース 2024.3月現在 / 順不同

MX FIELD TOYOTA・スラムパーク瀬戸  
コスモスポーツランド・ライダーパーク生駒  
WOODS モーターランド下市・ブラックポア  
深谷テクニカルコミュニティランド  
金沢モトランド・モトワークス MX・鈴鹿モトクロス場  
信州マウンテンパーク・フラットバレー 2・MX408  
オフロードヴィレッジ・モトクロスヴィレッジ  
軽井沢モーターパーク・花平オフロードパーク  
日野カントリーオフロードランド・砂師オフロードパーク  
いなべモータースポーツランド (全20コース)

※加盟コースは変更となる場合がございます

## さらに便利に！安全に！



### サイトのセキュリティ強化

みなさんの大切な個人情報を守ります！

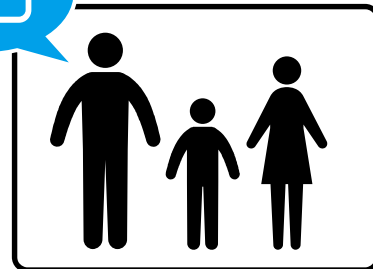

### ひとつのメールアドレスで複数のお申込み

まとめてお申込みできるようになりました！

### WEB 会員証の発行

カードの受け取り不要！



### OP-NET 加盟コースの拡大

1つの保険で走れるコースがたくさん！

24年度から関東・東北へ拡大！



クレジット決済  
コンビニ払い・銀行振込 OK！

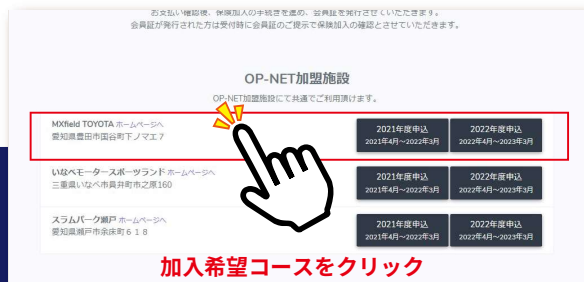

簡単便利な WEB 申込みがお勧めです！

<https://opnet.site/>



保険未加入の場合はコース走行をお断り致します。必ず事前加入を済ませてください。